



Leerlingen in de beroepspraktijk van de bouw en infra

Bouw vakmanschap Word erkend leerbedrijf

Informatie over de regeling 'Erkenning Leerbedrijven' van Fundeon



Fundeon is het kenniscentrum voor beroepsonderwijs in de bouw, infra en gespecialiseerde aannemerij.



Fundeon

Bouw op kennis

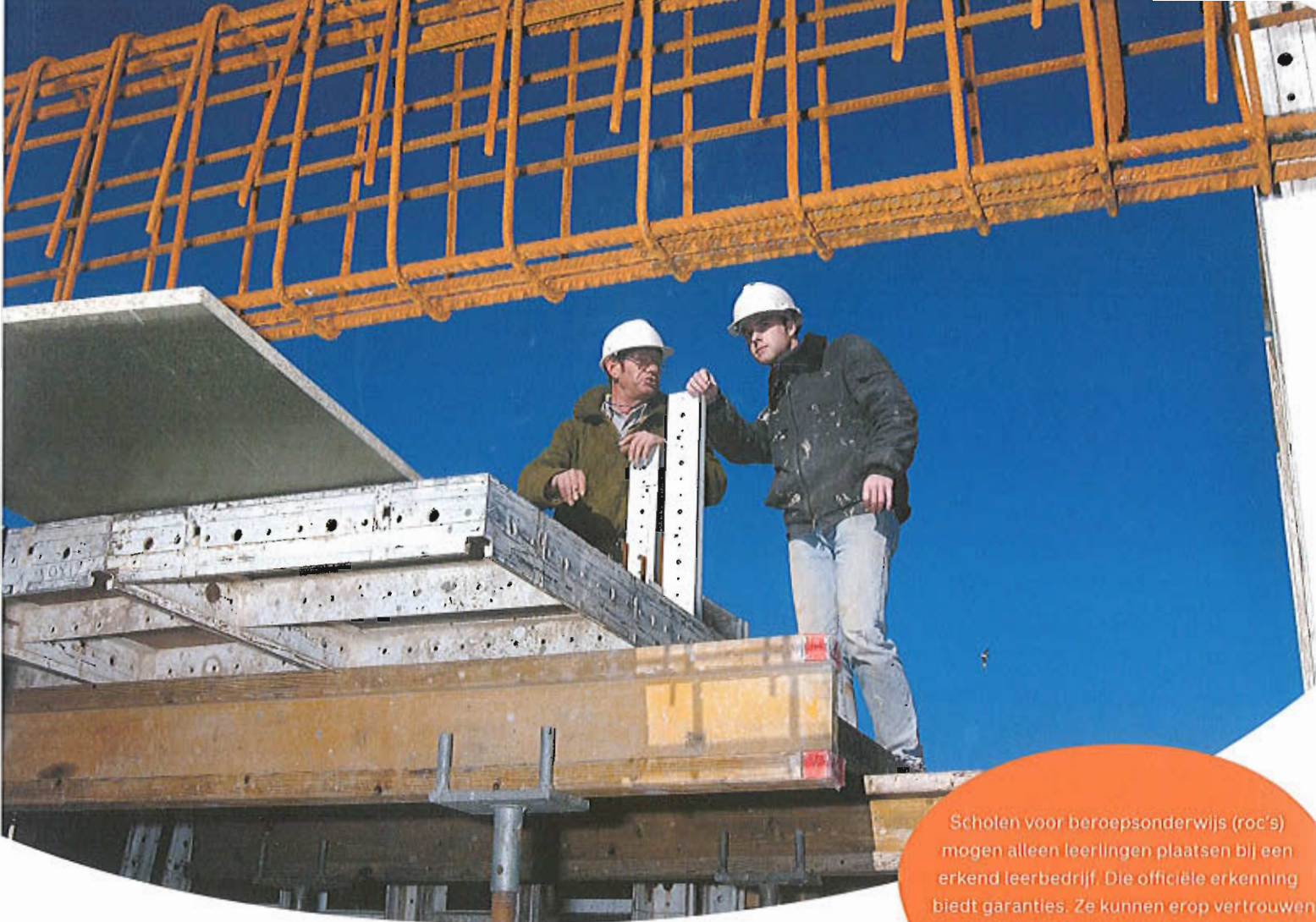

Scholen voor beroepsonderwijs (roc's) mogen alleen leerlingen plaatsen bij een erkend leerbedrijf. Die officiële erkenning biedt garanties. Ze kunnen erop vertrouwen dat hun leerlingen er precies dát leren wat ze voor hun diploma moeten kennen en kunnen.

De kwaliteitsgarantie van een erkend leerbedrijf

Fundeon bewaakt de kwaliteit van het leren in de bedrijfstak. Dat doet zij in opdracht van de overheid, volgens de kwaliteitseisen van werkgevers en werknemers in de bouw en infra.



Deze kwaliteitseisen zijn vastgelegd in erkenningscriteria. Een onderneming die daaraan voldoet, krijgt van Fundeon een erkenning als leerbedrijf. U vindt de erkenningscriteria onder 'leerbedrijven/praktijkleren' op www.fundeon.nl.

Fundeon erkent leerbedrijven in de burgerlijke en utiliteitsbouw, infra (grond-, weg- en waterbouw) en gespecialiseerde aannemerij. Erkenning is ook mogelijk voor onder meer architecten- en adviesbureaus, Rijkswaterstaat, gemeenten, provincies en woningcorporaties.

Onderwijs is kennis Kennis is kracht

Uw onderneming drijft op vakmanschap. Daarom houdt u uw kennis op peil. Zorgt u ervoor dat uw medewerkers blijven. Door te investeren in de opleiding van jongeren bouwt u aan toekomstig vakmanschap. Aan de kennis waarvan uw onderneming het straks moet hebben.

VAKMANSCHAP IN HET LEERBEDRIJF

Wie leert voor een bouwtechnisch beroep is afhankelijk van de bedrijfstak. Theorieles krijgen leerlingen op school. Maar een beroep leer je door te doen. In de praktijk van alledag. Daarom is er de beroepspraktijkvorming bij een erkend leerbedrijf. Daar helpt een leermeester of praktijkbegeleider leerlingen een vak onder de knie te krijgen.

Dit praktijkgerichte leren is officieel onderdeel van de beroepsopleiding. Leermeesters en praktijkbegeleiders werken daarom samen met de docenten op school. Zo zorgen het onderwijs en de bedrijfstak gezamenlijk voor het vakmanschap van toekomstige collega's.

IN VOORHOEDE VAN DE BEDRIJFSTAK

Op de werkvloer ontwikkelen leerlingen hun beroepsvaardigheden. Terwijl ze leren, dragen ze hun steentje bij aan het dagelijkse productieproces.

Leerlingen begeleiden kost uiteraard ook mankracht, tijd en middelen. Maar dat is een investering die zich terugbetaalt:

- **Een leerbedrijf staat voorop in de kenniseconomie.** Werken met jongeren houdt je scherp. Ze brengen moderne technieken en innovaties in het leerbedrijf.

- **Een leerbedrijf beschikt over een duurzaam personeelsbestand.**

Er is altijd instroom van nieuwe mensen. Dat zorgt voor een goede mix van jongere en oudere werknemers.

- **Een leerbedrijf investeert in de loyaliteit van zijn medewerkers.**

Leerlingen blijven vaak, ook na hun opleiding. Ze zijn dan gediplomeerd, ingewerkt en vergen geen wervingskosten. Ook leermeesters en praktijkbegeleiders blijven doorgaans voor het bedrijf behouden. Omdat de afwisseling hun werk interessanter maakt.

- **Een leerbedrijf heeft een aantrekkelijk imago.**

Publiciteit via scholen en Fundeon draagt bij aan naamsbekendheid en, bijvoorbeeld, de instroom van gekwalificeerd personeel.

- **Een leerbedrijf versterkt bedrijfsbrede deskundigheid.**

Fundeon begeleidt leerbedrijven op weg naar (meer) vakmanschap en kwaliteit. Dit heeft een positieve uitwerking op alle medewerkers én op het bedrijfsresultaat.

"Een leerbedrijf investeert in medewerkers van de toekomst. In de kracht en het voortbestaan van het bouwbedrijf."

Elco Brinkman, voorzitter/directeur
Bouwend Nederland



Wat u moet weten over het aanvragen van de erkenning

Om erkend leerbedrijf te worden, moet uw organisatie beschikken over ten minste één gecertificeerde leermeester of één gecertificeerde praktijkbegeleider. Dat certificaat bewijst dat u een medewerker hebt die zijn deskundigheid aan jongeren kan overdragen.



HOE KOMT MIJN MEDEWERKER AAN EEN CERTIFICAAT?

Voor het certificaat moet uw medewerker op cursus.

- Voor het leermeestercertificaat: een cursus van vier maal één dag. **Toelatingseis:** diploma op mbo-niveau 3 voor het beroep waarin de leermeester leerlingen gaat begeleiden. Of minimaal vijf jaar ervaring in dat beroep.
- Voor het praktijkbegeleidercertificaat: een cursus van twee dagdelen. **Toelatingseis:** diploma op mbo-niveau 4 voor het beroep waarin de praktijkbegeleider leerlingen gaat begeleiden. Of minimaal vijf jaar ervaring in dat beroep.

WAT KOSTEN DE CURSUSSEN?

Op www.fundeon.nl (onder 'leerbedrijven/praktijkleren') vindt u de actuele cursusprijzen.

TEGEMOETKOMING IN DE KOSTEN

Is uw onderneming aangesloten bij Cordares en betaalt u afdrachten aan alle bedrijfstoneelregelingen? U krijgt de cursuskosten voor 100 procent vergoed en de noodzakelijke verletkosten tot maximaal € 160 per persoon per dag.

Let op

De erkenning is *opleidingsgebonden*, net als de certificaten voor leermeester en praktijkbegeleider.

Er bestaat onderscheid tussen beroepspraktijkvorming op:

- uitvoerend niveau, onder leiding van een leermeester;
- kaderniveau, onder leiding van een praktijkbegeleider.

Hebt u zowel een gecertificeerde leermeester als een gecertificeerde praktijkbegeleider in huis? Vraag erkenning op beide niveaus.

De erkenning is *beroepsgebonden*, net als de certificaten voor leermeester en praktijkbegeleider.

Met een leermeester straatmaken mag u alleen straatmakers opleiden. Een stagiair van de opleiding middenkaderfunctionaris kan niet door een personeelsfunctionaris worden begeleid.

Hebt u gecertificeerde leermeesters of praktijkbegeleiders in verschillende beroepen? Vraag voor elk beroep erkenning aan.

WAT ZIJN DE ANDERE EISEN?

De overige erkenningseisen hebben te maken met de organisatie. Een leerling moet de juiste praktijkonderdelen kunnen oefenen. En de leermeester/praktijkbegeleider moet gelegenheid krijgen de leerlingen goed bij te staan. Andere belangrijke punten zijn onder meer de samenwerking met het roc, en de regels voor beoordelingen en praktijktoetsen. De precieze criteria staan op www.fundeon.nl (leerbedrijven/praktijkleren).

Hebt u ervaren en enthousiaste medewerkers?
Mensen van wie u denkt dat ze het leuk vinden om met jongeren om te gaan?

Nodig hen uit met de speciale folders:

- Leermeester worden?
- Praktijkbegeleider worden?

Bent u ondernemer en wilt u zelf leerlingen begeleiden?
Ook u kunt voor een certificaat op cursus gaan.

"Leerlingen hebben ons nu nodig om een vak te leren. Wij hebben hen straks nodig als collega's die hun vak verstaan."

John Kerstens,
voorzitter FNV Bouw



"Werken met jongeren houdt je scherp en zorgt voor de toekomst van mensen en bedrijven."

Arend van Wijngaarden, vicevoorzitter
CNV Vakmensen

HOE LANG GELDEN CERTIFICATEN EN ERKENNINGEN?

Zolang u aan de eisen voldoet, blijven certificaten en erkenningen rechtsgeldig.

• **Verplichte nascholing voor certificaathouders**

Uw leermeester/praktijkbegeleider volgt ten minste eens per twee jaar een nascholingscursus. Doet hij dat niet, dan verklaart Fundeon zijn certificaat ongeldig. Zonder gecertificeerde leermeester of praktijkbegeleider verliest uw onderneming de erkenning.

• **Toezicht op de erkenning**

Steekproefsgewijs controleert Fundeon de kwaliteit van uw leerbedrijf. Zij trekt de erkenning in als leerlingen structureel niet de juiste begeleiding krijgen. Tegen een intrekingsbesluit kunt u in beroep gaan. De bezwaarschriftprocedure vindt u op www.fundeon.nl (leerbedrijven/praktijkleren).

Fundeon erkent: maak een afspraak

Fundeon begeleidt u naar een erkenning als leerbedrijf. De criteria zijn helder. U vindt ze op www.fundeon.nl (leerbedrijven/praktijkleren). Als u aan de criteria voldoet, krijgt u de gewenste erkenning(en).

FUNDEON ZORGT VOOR:

- Vermelding in het register erkende leerbedrijven.
- Vermelding op www.stagemarkt.nl, zodat leerlingen uw leerbedrijf kunnen vinden.
- Een bord met de tekst 'erkend leerbedrijf' dat u desgewenst aan uw bedrijfspand kunt bevestigen.
- Ondersteuning bij het werven en begeleiden van leerlingen.

VOLDOET U NOG NIET AAN ALLE CRITERIA?

Dan krijgt u van Fundeon tijd en begeleiding om daaraan te werken. Er zijn minimumnormen vastgesteld. Ze staan op www.fundeon.nl (leerbedrijven/praktijkleren). Als u aan die minimumcriteria voldoet, krijgt u een Erkenning Onder Voorwaarden. Daarmee kunt u alvast een begin maken met het werven en begeleiden van leerlingen.



Wat u moet weten over de verschillen tussen scholen en leerlingen

Belastingvoordeel bbl

Op grond van de Wet Vermindering Afdracht Onderwijs (wva) betaalt u aanzienlijk minder loonheffing voor alle bbl-leerlingen van het mbo en voor bol-leerlingen op niveau 1 en 2.

MIDDELBAAR BEROEPSONDERWIJS VIA HET REGIONAAL OPLEIDINGSCENTRUM (ROC)

Het mbo leidt onder meer op voor beroepen in bouw, infra en gespecialiseerde aannemerij. Het mbo verzorgt ook opleidingen voor (midden)kaderfuncties in de bedrijfstak en bij, bijvoorbeeld, gemeenten, woningcorporaties, architecten- en adviesbureaus. Een mbo-diploma geeft ook toegang tot een vervolgstudie aan het hbo.

HET MBO HEEFT LEERLINGEN IN TWEE LEERWEGEN:

Beroepsbegeleidende leerweg (bbl)

Een bbl-leerling komt gemiddeld vier dagen per week naar een erkend leerbedrijf. Hij krijgt een arbeidsovereenkomst en salaris.

Beroepsopleidende leerweg (bol)

De bol-leerling loopt stage. Hij krijgt een stageovereenkomst en soms ook een stagevergoeding.

VM-2 EN VAKCOLLEGE

Scholen voor voorbereidend en middelbaar beroepsonderwijs werken samen in de projecten 'VM-2' en 'Vakcollege'. Deelnemende leerlingen volgen een combinatieopleiding van vmbo en mbo. Ze krijgen een diploma op ten minste mbo-niveau-2.

VOORBEREIDEND MIDDELBAAR BEROEPSONDERWIJS

Het vmbo leidt jongeren op voor een vervolgstudie aan het mbo. Vmbo-leerlingen lopen stage bij een erkend leerbedrijf. Sommige vmbo-leerlingen volgen een 'leerwerktraject'. Zij komen gemiddeld drie dagen per week naar het leerbedrijf. Zij krijgen een stageovereenkomst en salaris.

WELKE LEERLINGEN BEGELEIDT DE LEERMEESTER?

Mbo-leerlingen (bbl en bol) in opleiding voor:

- Assistent (niveau 1);
- Vakman (basisberoepsopleiding niveau 2, ook Vakcollege en VM-2);
- Allround-vakman (vakopleiding niveau 3, ook VM-2);
- Vmbo-leerlingen in een leerwerktraject.

WELKE STAGIAIRS BEGELEIDT DE PRAKTIJKBEGELEIDER?

Mbo-leerlingen in opleiding voor een (midden)kaderfunctie, niveau 4.

Wat u moet weten over ondersteuning van het opleidingsbedrijf

BEROEPSPRAKTIJKVORMING VIA OPLEIDINGSBEDRIJF

Een erkend leerbedrijf kan zelf leerlingen werven, aannemen en begeleiden. Meestal in overleg met het roc. Een andere optie is aansluiting bij het opleidingsbedrijf in uw regio.

Het opleidingsbedrijf treedt op als werkgever. Het neemt leerlingen in dienst en biedt ze een arbeidsovereenkomst. De leerlingen krijgen er praktijktraining van instructeurs, in goed uitgeruste werkplaatsen. Voor echte praktijkervaring detacheeert het opleidingsbedrijf hen naar een aangesloten erkend leerbedrijf.

VOORDELEN AANSLUITING BIJ OPLEIDINGSBEDRIJF

- U hebt geen werkgeversverplichtingen; die draagt het opleidingsbedrijf.
- U deelt de verantwoordelijkheid voor het praktijkonderwijs met het opleidingsbedrijf.
- Het opleidingsbedrijf treedt op als tussenpersoon u en het roc.
- Instructeurs van het opleidingsbedrijf ondersteunen uw leermeester(s).
- Het opleidingsbedrijf zorgt, als dat nodig is, voor een (tijdelijke) vervangende werkplek voor de leerling. Bijvoorbeeld als u door omstandigheden niet in staat bent de leerling een verplicht praktijkonderdeel te laten oefenen.



Nederland telt tientallen regionale en vier landelijke opleidingsbedrijven. Ze zijn opgericht door samenwerkende ondernemingen in de bouw, infra en gespecialiseerde aannemerij. Op www.fundeon.nl (onder leerbedrijven/praktijkleren) vindt u het adres van het opleidingsbedrijf bij u in de buurt.



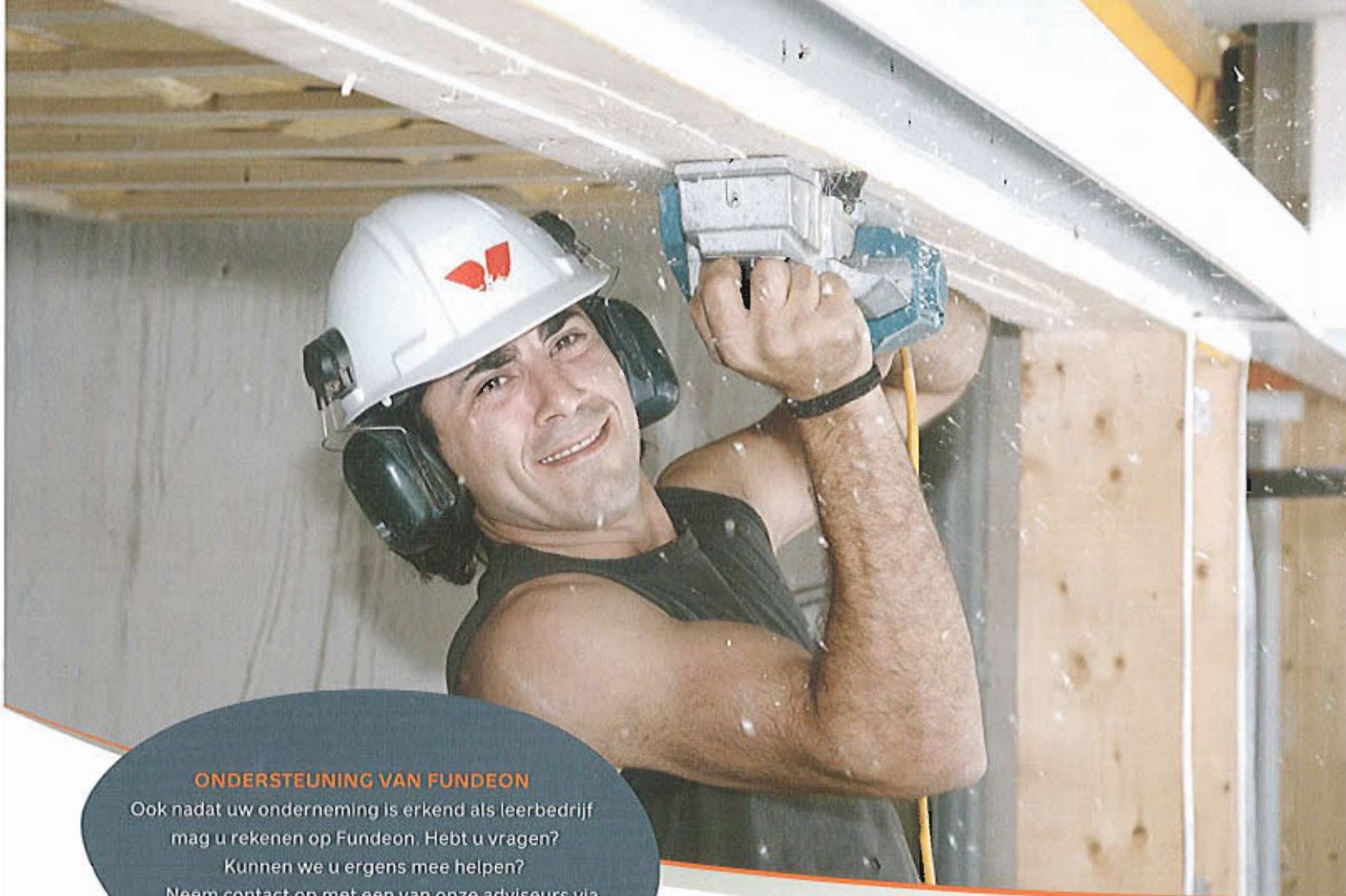

ONDERSTEUNING VAN FUNDEON

Ook nadat uw onderneming is erkend als leerbedrijf mag u rekenen op Fundeon. Hebt u vragen? Kunnen we u ergens mee helpen? Neem contact op met een van onze adviseurs via de regiokantoren van Fundeon.

COLOFON

Deze brochure is een uitgave van Fundeon.
Oplage: 1.500 ex.
Harderwijk, februari 2010
Productnummer: 8594

LEESWIJZER

Overal waar in deze brochure 'hij' staat, kan ook 'zij' gelezen worden.



Regiokantoor Zuid
Postbus 455
5700 AL Helmond
T (0492) 507 107
F (0492) 55 35 20
E zuid@fundeon.nl

Regiokantoor West
Korenmolenlaan 1G
3447 GC Woerden
T (0348) 490 234
F (0348) 430 540
E west@fundeon.nl

Regiokantoor Noord-Oost
Postbus 30150
8003 CD Zwolle
T (038) 426 83 68
F (038) 423 13 91
E noordoost@fundeon.nl

Centraal kantoor Fundeon
Postbus 440
3840 AK Harderwijk
T (0341) 499 499
F (0341) 499 999
E info@fundeon.nl



Fundeon

Bouw op kennis

www.fundeon.nl